

COGERP - Corte 1
ESCALA 1 : 75

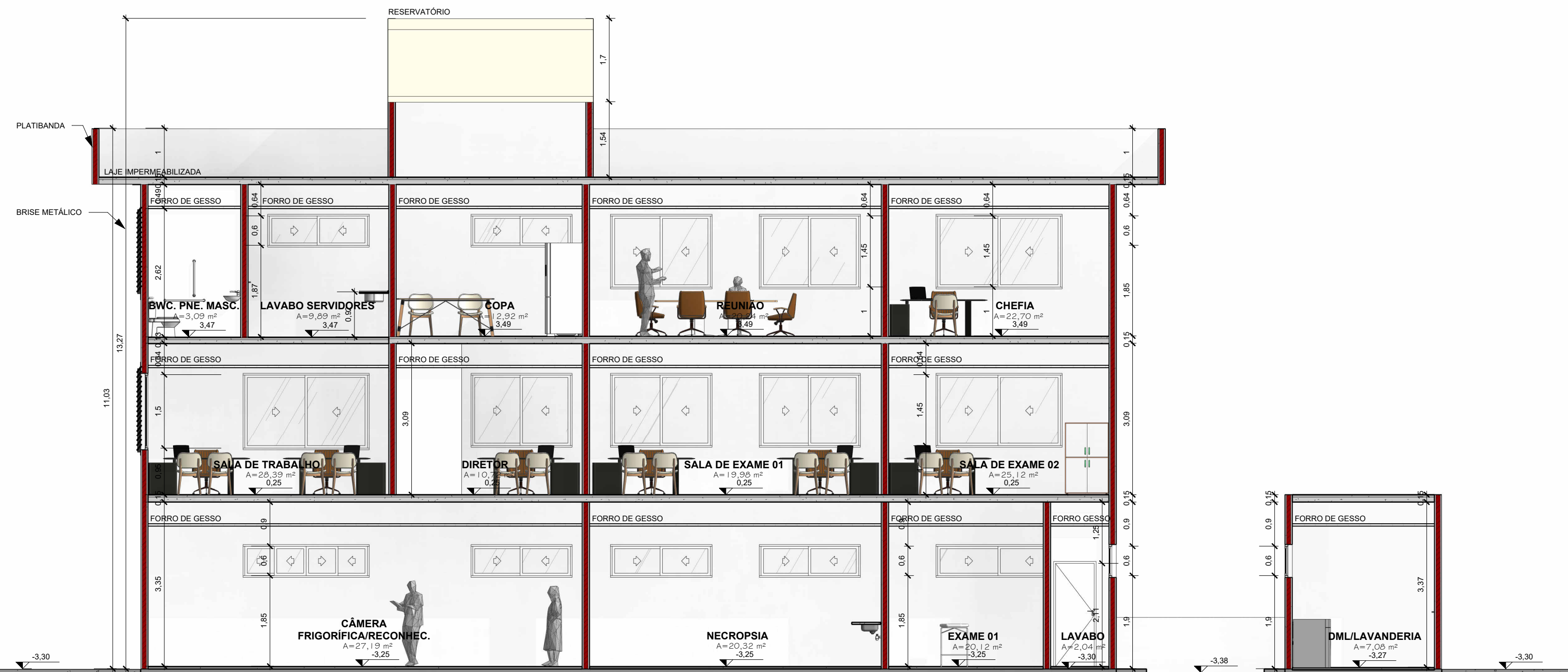

COGERP - Corte 2
ESCALA 1 : 75

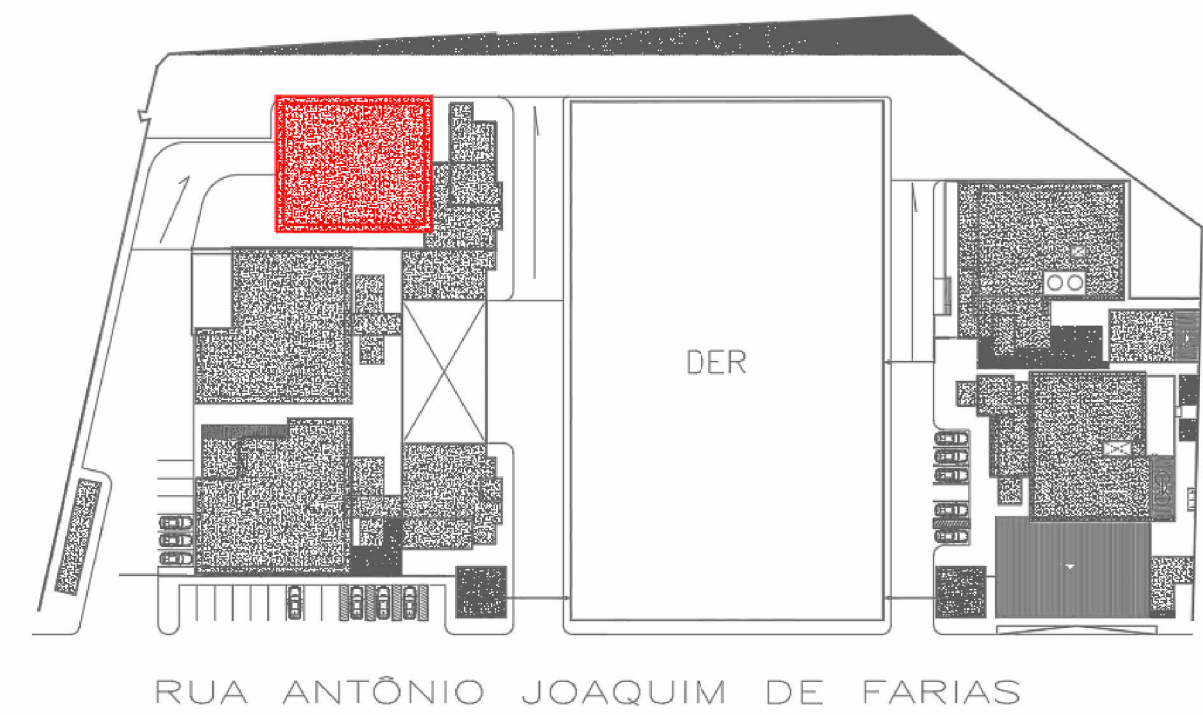

COGERP - PRANCHA 21/42 A 27/42

SECRETARIA DE ESTADO DA SEGURANÇA PÚBLICA		 SERGIPE GOVERNO DO ESTADO		DIVISÃO DE ENGENHARIA PREÇA TOBIAS BARRETO, nº 20, BAIRRO SÃO JOSÉ - CEP 49050-220 ARACAJU/SE TELS: (79)3216-5454/(79)8851-9337	
TIPO DE PROJETO: PROJETO ARQUITETÔNICO EXECUTIVO DA CONSTRUÇÃO DO CENTRO INTEGRADO DE SEGURANÇA PÚBLICA (CISP) EM NOSSA SENHORA DA GLÓRIA				Nº DA PRANCHA 24/42	
ASSUNTO: COGERP É ÁREA COMUM - CORTES 1 E 2					
ENDEREÇO: RUA ANTÔNIO JOAQUIM FARIAS, S/N, CENTRO - NOSSA SENHORA DA GLÓRIA/SE					
AUTOR DO PROJETO: FABIANA LIMA DOS SANTOS					
RESPONSÁVEL TÉCNICO: FABIANA LIMA DOS SANTOS				CREA/CAU: A374784	
ESCALA: 1 : 75		DATA: DEZ /2023		DESENHISTA: MARLA JULLIANE ÁVILA DE FARIAS CARVALHO	